BYGGFAG

HUS

La deg inspirere
eller tegn
ditt helt eget
Byggfag HUS

BYGGFAG

H 01
10

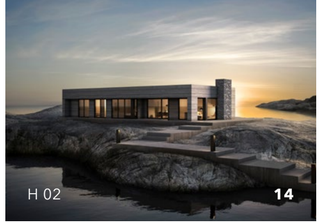
H 02
14

H 03
18

H 04
22

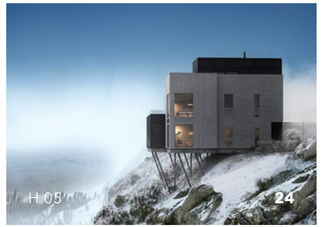
H 05
24

H 06
26

H 07
28

H 08
30

H 09
32

H 10
34

H 11
36

H 12
38

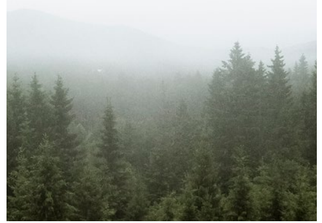

H 13
40

H 14
42

H 15
44

H 16
46

H 17
50

H 18
52

H 19
54

H 20
56

H 21
58

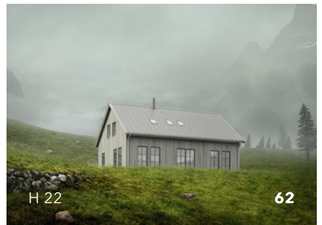
H 22
62

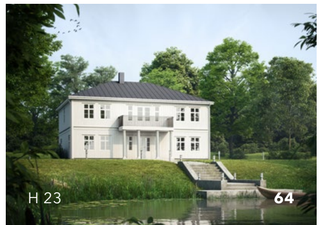
H 23
64

H 24
66

Fra husdrøm til et hjem

Det å bygge hus markerer starten på noe nytt. I tillegg til å være livets største og viktigste investering, skal ditt hus føles som et hjem. Her skal du skape et godt sted å leve, hvor du kan være deg selv og lade batteriene. Byggfag Arkitekter hjelper deg fra idé, tegning og prosjektering, til et hjem for livet.

Enten du vil ha det klassisk eller moderne, stort eller kompakt, et trappehus eller alt på ett plan, vil vi hjelpe deg med å skape et sted som er ditt eget. Sammen finner vi den løsningen som gir deg den gode følelsen av å være hjemme.

De fleste av våre kataloghus kan tilpasses tomt, ønsker og behov. La deg inspirere eller tegn ditt helt eget Byggfag HUS.

Design: Byggfag InHouse. 3D: Cadesign. Foto: Kristin Støylen, Georg Michaelis, Aziz Acharki, Andrew Neel, Jeremy Vessey, Bartlomiej Jacak, Mike Marquez, Darius Soodmand, Nicomiot Photographies, Fabrizio Verrecchia, Joey Thompson, Maria Angelova, Carolina Sanchez, Teddy Kelley, Holly Mandarich, Lubo Minar, Durmus Kavcioglu.

INNHOLD

BYGGFAG ARKITEKTER **06**

BYGGEPROSESSEN **07**

FØR VI BYGGER **08**

HUS **10**

SAMARBEIDSPARTNERE **68**

BYGGFAG ARKITEKTER

Byggfag Arkitekter ble etablert i 2000. Vi er et datterselskap i byggevarekjeden Byggfag. Vårt kontor har lang erfaring og bred kompetanse med både ingeniører og arkitekter.
Vi tegner og prosjekterer for Byggfagkjedens forhandlere og privatpersoner. Vi er tilgjengelig for alle og jobber med både små og store byggeprosjekter.

Vårt mål er å skape det beste ut av alle våre prosjekter, med fokus på beliggenhet, form, funksjon og livskvalitet.
Vi har forhandlere fra nord til sør, noe som gjør oss både fleksible og tilgjengelige i ditt distrikt.

Aina Pauline Torvik
Daglig leder / Arkitekt / Byggingeniør

M: 920 12 470
E: aina@byggfag.no

Lena Sekkingstad
Faglig leder / Arkitekt / Byggingeniør

M: 415 74 653
E: lena@byggfag.no

Linda Tran
Kreativ leder / Sivilarkitekt MNAL

M: 479 06 350
E: linda@byggfag.no

Sigrid Flisnes
Arkitekt / Byggingeniør

M: 915 55 652
E: sigrid@byggfag.no

Nils Jonny Roald
Arkitekt / Byggingeniør

M: 909 83 241
E: nils@byggfag.no

BYGGEPROSESSEN

01. Første kontakt. Før vi setter i gang med planleggingen vil vi vite mer om hvor du skal bygge, hvilket type hus du er ute etter og hvordan vi kan bidra til å gjøre husdrømmen til en realitet.

02. Første møte. De fleste av våre hus kan tilpasses din tomt, ønsket størrelser og budskjett. I det første møtet ser vi nærmere på hva som skal til for å gi deg det huset du ønsker deg.

03. Tomtebefaring. På tomtebefaringen vil vi se nærmere på terreng, solforhold, vindforhold og miljøet rundt. Det gir oss et bedre grunnlag for eventuelle tilpasninger av huset.

04. Tilbud. Etter å ha sett på tomten og vurdert eventuelle tilpasninger kommer vi tilbake med et konkret tilbud.

05. Kontraktsmøte. Vi går grundig gjennom kontrakten sammen, og skriver under når alle parter er fornøyde. Nå kan vi snart sette i gang.

06. Tegninger. Vi utarbeider skisser, byggesøknadstegninger, situasjonskart, terrengprofiler og eventuelt energiberegninger.

07. Byggesøknad. Søknaden sendes til kommunen for godkjenning.

08. Arbeidstegninger. Vi setter i gang med produksjonen av arbeidstegninger og nødvendige detaljer.

09. Trekantmøte. Det er viktig med et tett samarbeid mellom husbygger, arkitekt og entreprenør. Her får du vite mer om byggeprosessen og hva du har i vente.

10. Byggestart. Endelig er tegningene godkjent og overlevert. Byggingen kan starte.

11. Kvalitetskontroll. Vi vil foreta kvalitetskontroller underveis for å sikre oss at alt går etter planen og at huset blir akkurat slik du har forestilt deg.

12. Overtakelse. Starten på noe helt nytt. Nå kan du sette nøkkelen i døren. Sammen går vi grundig gjennom hele huset, både utvendig og innvendig. Nå kan du fortsette med innflyttingen.

13. Ettårsbefaring. Etter ett år i huset vil vi komme tilbake for å se at alt fungerer slik det skal. Hvis ikke ordner vi opp i eventuelle feil eller mangler.

VIKTIG Å TENKE PÅ FØR VI BYGGER

01. Beliggenhet

PLASSERING
Hvor huset skal plasseres på tomten din, kommer helt ann på topografi og dine ønsker. Noen vil ha en stor platting, mens andre ønsker å ha en tomt som bevarer mest mulig av eksisterende terreng og vegetasjon. Kanskje det finnes berg, stein eller trær som kan bli en naturlig del av arkitekturen?

UTSIKT
Det er fort gjort å la planleggingen av de ulike rommene komme til slutt. Ved å tenke over hva du ønsker å se utenfor de ulike vinduene, kan vi begrense innsynet og bedre utsikten.

SOLFORHOLD
Hvor står solen opp og hvor går den ned? Dersom du ønsker en hustype med store vindusflater er det ekstra viktig å tenke på hvordan solforholdene påvirker temperaturen i de ulike rommene. Ved å ta hensyn til solforhold kan vi også etablere gode utereareal.

VINDFORHOLD
Det er ikke like koselig å drikke morgenkaffen i stiv kuling. Derfor er det lurt å tenke over vindforholdene, slik at vi kan forme lune uteplasser.

02. Form

OMRÅDE
De fineste husene tar hensyn til faunaen rundt. Et hus tegnet for å gli inn i skogen passer ikke nødvendigvis like godt ved havet.

MILJØ
Det er mange måter å ta hensyn til miljøet utenfor på. Kanskje kan vi speile naturelementer i vindusflatene eller bryte med sterke kontraster?

STIL
Stilen på huset skal passe til deg og miljøet rundt. Vi har alt fra klassiske/ tradisjonelle til moderne hus.

MATERIALER
Gode materialvalg kan heve uttrykket til enhvert hus. Hvilke materialer bør du velge til akkurat ditt hus?

03. Funksjon

LIVSFASER
Noen bygger hus for storfamilien, der alle kan samles. Andre bare trenger plass til seg selv og sin aktive livstil. Her finnes det forskjellige behov og dette er avgjørende for størrelsen på huset og hvordan planløsningen bør være.

PLANLØSNING
Planløsningen du ønsker deg i dag er ikke nødvendigvis den planløsningen som fungerer best noen år frem i tid. Er det grep vi kan gjøre for at huset skal fungere like godt om 10 år?

PLASSBEHOV
Noen har mye fritidsutstyr, mens andre trenger mange sengeplasser. Uansett blir det sjeldent nok plass. Hvilke rom trenger du for at du skal kunne leve det livet du ønsker i huset?

VEDLIKEHOLD
Behovet for vedlikehold av huset er det materialvalgene som definerer. En benkeplate i tre krever en del, mens en benkeplate i marmor krever mindre. Hvilke materialer passer best for deg og klimaet huset ligger i?

04. Livskvalitet

PSYKOLOGI
Det er ingen hemmelighet at omgivelsene påvirker humøret. Farger, materialer og romløsninger skal ivareta både fysiske og følelsesmessige behov. Hva skal til for at du trives?

VERDIER
Vi vet at folk har det bedre dersom huset gjenspeiler personligheten. Har du tenkt på hvilken stil som virkelig er deg?

LIVSSTIL
Folk er forskjellige. Noen er veldig aktive og har behov for vaskerom og mye lagringsplass, mens andre ønsker et primitivt sted for rekreasjon og stillhet. Her finnes det mange kombinasjoner. Hvordan vil valgene du tar påvirke din livsstil?

LIVSKVALITET
Hva er viktig for deg og din familie? Tenk at huset skal øke livskvaliteten – bygg for fremtiden!

1. ETASJE 1:150

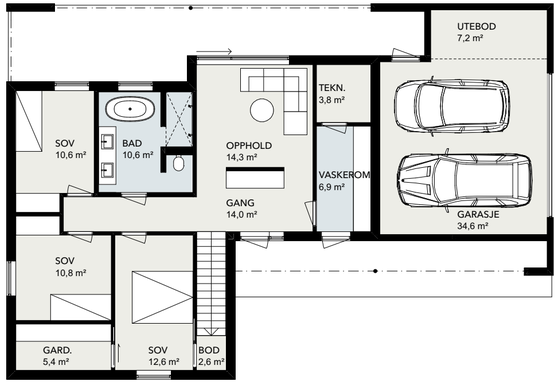

2. ETASJE 1:150

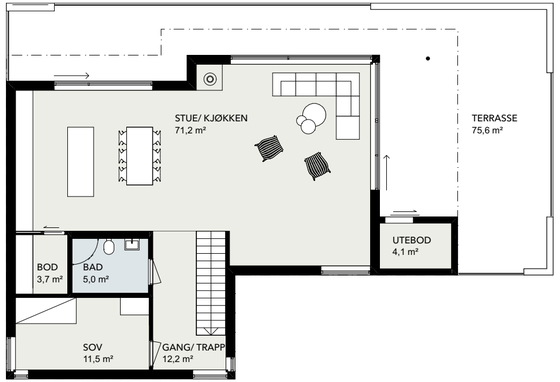

FASADE

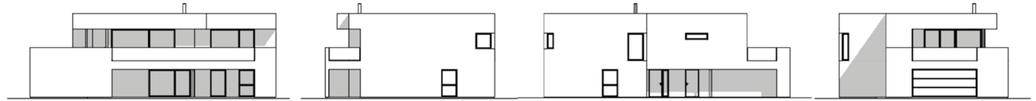

HUS 01

MÅL	
BRA	248,4m²
BYA	206,3 m²
LxB	18,8x13 m
ROM	
Soverom	4
Bad/Wc	2
Boder	1
Utebod	2
ANNET	
Takhøyde	2,4 m
Garasje	Ja

MERK

Dette moderne huset byr på romslige løsninger, integrert dobbelgarasje og stor terrasse. Huset har store vindusflater og er perfekt for deg som ønsker mye naturlig lys.

Nyt frokosten i naturlig lys fra vinduene. De store rommene gir deg frihet når det kommer til møblering.

HUS 01

1. ETASJE 1:150

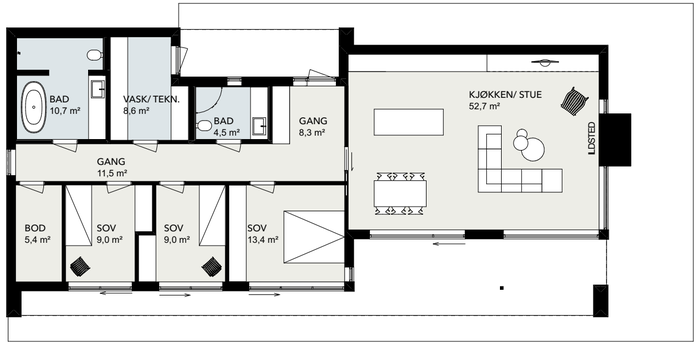

FASADE

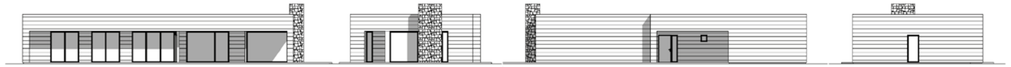

HUS 02

MÅL	
BRA	139,6 m²
BYA	204,4 m²
LxB	20,7x9,9 m
ROM	
Soverom	3
Bad/Wc	2
Bod	1
ANNET	
Takhøyde	2,4 m
Livsløp	Ja

MERK

Ønsker du å kunne møte alderdommen i det samme huset som barna vokste opp i? Her bor du på én flate i et tidløst arkitekttegnet hus. Med store vindu kan du nyte både soloppgang og solnedgang. Ute kan du grille under tak.

Huset egner seg også fint som hytte.

HUS 02

De store vinduene går fra gulv til tak og opp-leves mer som et naturbilde i konstant endring.

1. ETASJE 1:200

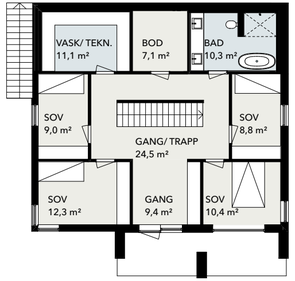

2. ETASJE 1:200

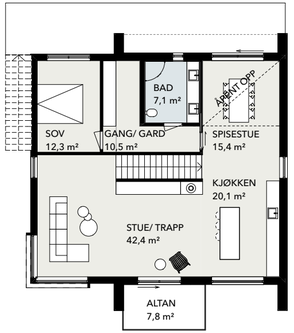

3. ETASJE 1:200

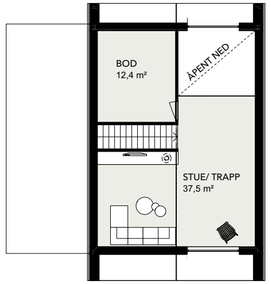

FASADE

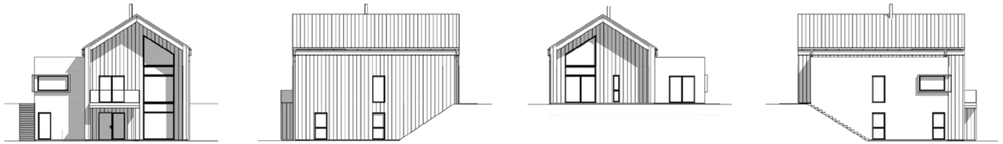

HUS 03

MÅL	
BRA	280,4 m²
BYA	137,1 m²
LxB	11,7x13,6 m
ROM	
Soverom	5
Bad/Wc	2
Boder	2
ANNET	
Takhøyde	2,4 m/Mønt

MERK

Her møtes moderne og klassisk arkitektur. Huset har et helt eget uttrykk og inneholder en privat sone med hovedsoverom, bad og garderobe. Fra spisestuen kan du se helt opp til mønet og loftstuen.

HUS 03

Tenk å kunne nyte utsikten fra et hus som er tegnet spesielt til dere. Alt fra plassering av rom til materialvalg er valgt med omhu, slik at dere skal ha det godt.

1. ETASJE 1:150

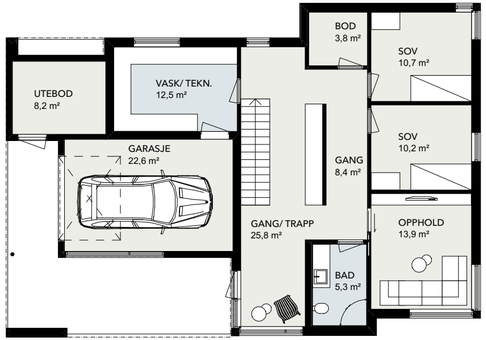

2. ETASJE 1:150

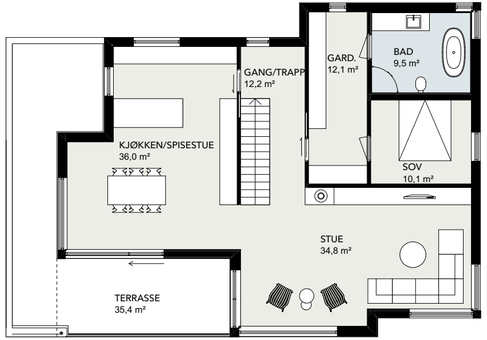

FASADE

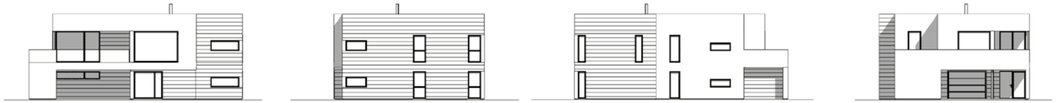

HUS 04

MÅL	
BRA	244,2 m²
BYA	175,2 m²
LxB	16,3x11,4 m
ROM	
Soverom	3
Bad/Wc	2
Bod	1
Utebod	1
ANNET	
Takhøyde	2,4 m
Garasje	Ja

MERK

Ønsk gjestene velkommen i en lys og åpen entré. Det moderne huset har store vindusflater og inneholder integrert garasje.

1. ETASJE 1:150

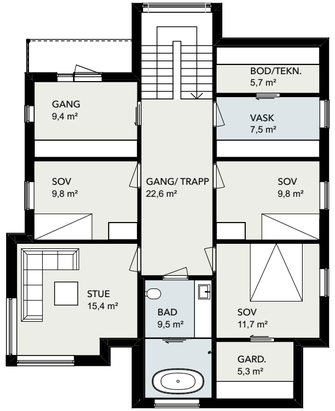

2. ETASJE 1:150

3. ETASJE 1:150

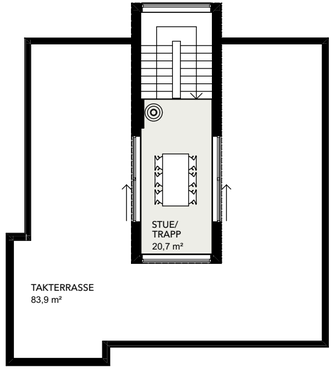

FASADE

HUS 05

MÅL	
BRA	239,6 m²
BYA	133,5 m²
LxB	13,9x11,0 m
ROM	
Stuer	3
Soverom	4
Bad/Wc	2
Boder	2
ANNET	
Takhøyde	2,4 m

MERK

Drømmer du om et spennende trappehus og god plass? Dette moderne huset har flere ulike høyder, tre stuer og en stor takterrasse. Vinduene sørger for at lyset kommer til nesten uansett hvor du står i huset.

1. ETASJE 1:150

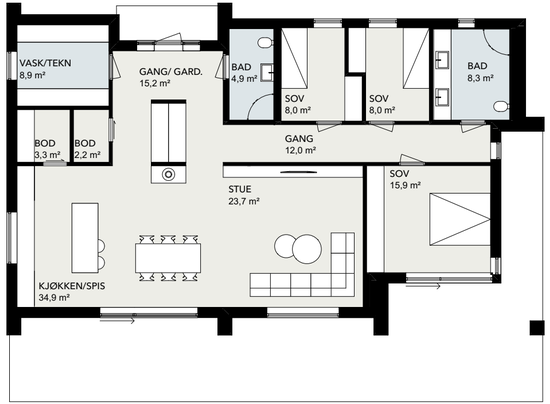

FASADE

HUS 06

MÅL	
BRA	153,4 m²
BYA	202,4 m²
LxB	18,4x11,3 m
ROM	
Soverom	3
Bad/Wc	2
Boder	2
ANNET	
Takhøyde	2,4 m/Skrå
Livsløp	Ja

MERK

Her får du alt på én flate.
Med skråtak kan du nyte ekstra etasjehøyde i nesten alle rom.
Huset har flere spennende takformer og hems.

Huset egner seg også fint som hytte.

1. ETASJE 1:150

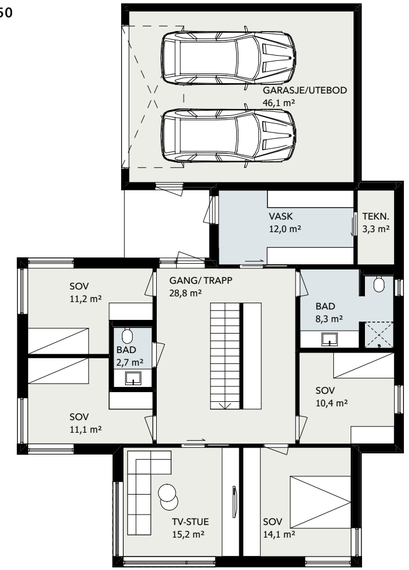

2. ETASJE 1:150

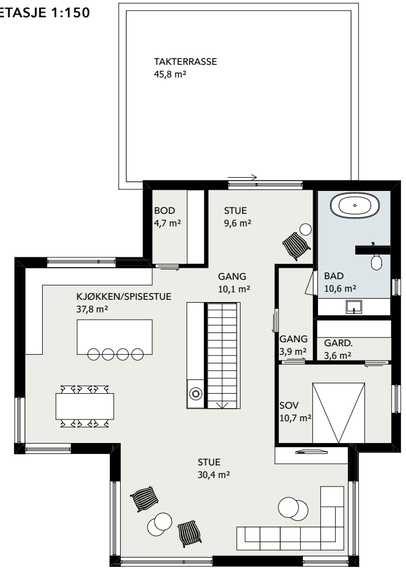

FASADE

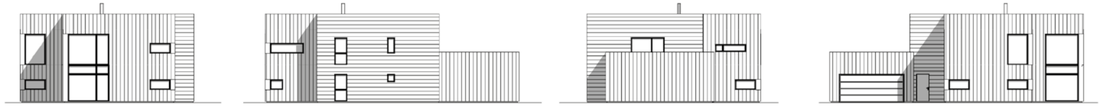

HUS 07

MÅL	
BRA	300,5 m²
BYA	200,8 m²
LxB	19,3x13,2 m
ROM	
Soverom	5
Bad/Wc	3
Bod	1
Utebod	1
ANNET	
Takhøyde	2,4/2,7 m
Garasje	Ja

MERK

Dette er huset for deg som drømmer om en romslig og moderne bolig. Hovedsoverommet har en egen privat sone med garderobe og bad. Hovedplanet har ekstra etasjehøyde og morgenkaffen kan du nyte på den store terrassen.

1. ETASJE 1:150

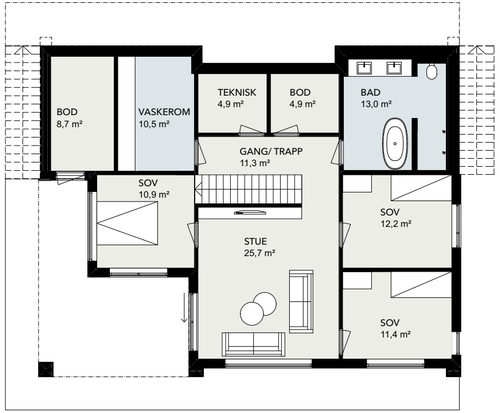

2. ETASJE 1:150

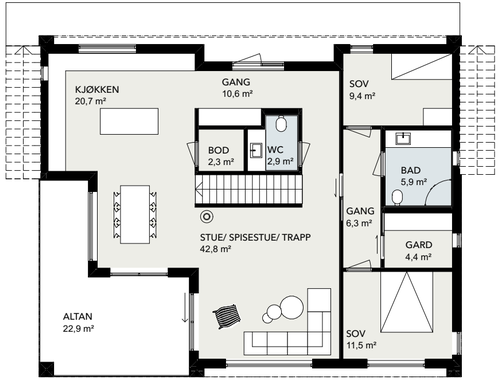

FASADE

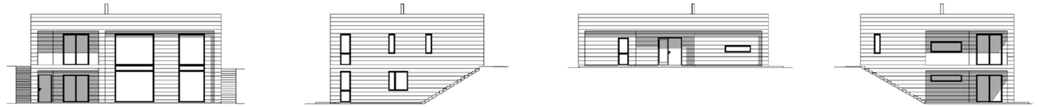

HUS 08

MÅL	
BRA	243 m²
BYA	170,0 m²
LxB	14,5x11,7 m
ROM	
Soverom	5
Bad/Wc	3
Boder	2
Utebod	1
ANNET	
Takhøyde	2,4/2,6 m
Livsløp	Ja

MERK

Et moderne hus med livsløpsstandard på hovedplan. Her skal du ikke mangle plass og hovedsoverommet er utstyrt med egen privat garderobe og bad. Hovedplanet har ekstra etasjehøyde og stor overdekt altan.

1. ETASJE 1:200

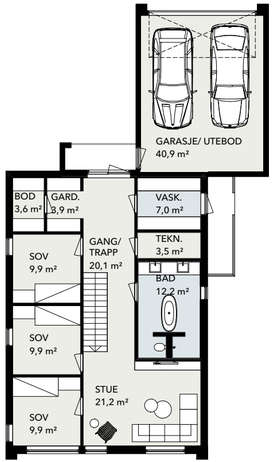

2. ETASJE 1:200

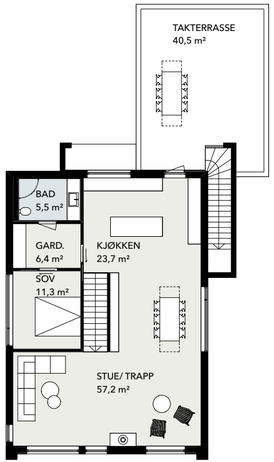

TAKTERRASSE 1:200

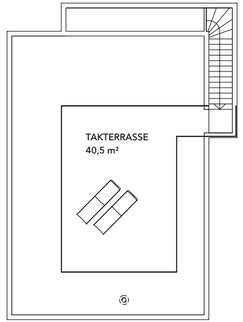

FASADE

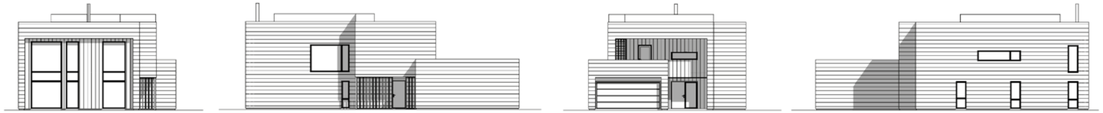

HUS 09

MÅL	
BRA	260,9 m²
BYA	178,0 m²
LxB	20,9x12,0 m
ROM	
Soverom	4
Bad/Wc	2
Bod	1
Utebod	1
ANNET	
Takhøyde	2,4/2,6 m
Garasje	Ja

MERK

Et moderne hus med treverk som mykner designet. Det lyse huset har en åpen stue- og kjøkkenløsning med definerte soner og ekstra etasjehøyde på hovedplan. Soverommet har en privat sone med garderobe og bad. I tillegg får du både takterrasse og terrasse over en dobbel garasje.

1. ETASJE 1:200

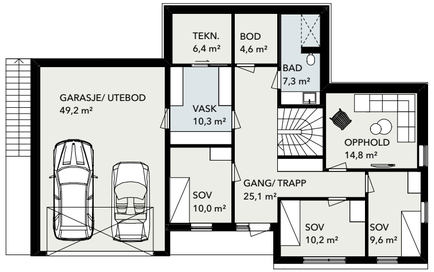

2. ETASJE 1:200

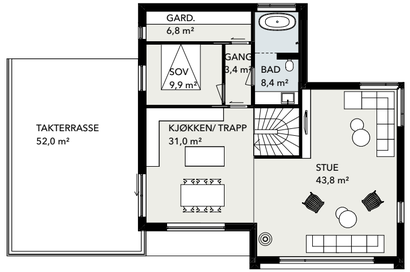

FASADE

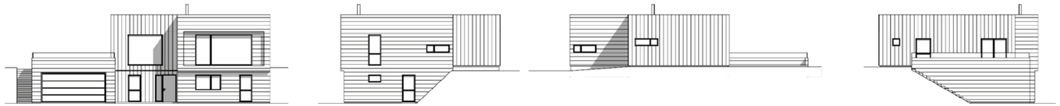

HUS 10

MÅL	
BRA	260 m²
BYA	180,4 m²
LxB	18,2x12,1 m
ROM	
Soverom	4
Bad/Wc	2
Bod	1
Utebod	1
ANNET	
Takhøyde	2,4/2,6 m
Garasje	Ja

MERK

Her kan du nyte utsikten fra de store vindusflatene eller fra terrassen over dobbelgarasjen. Hele hovedplanet har ekstra etasjehøyde og hovedsoverommet har en egen privat sone med garderobe og bad. Huset har en åpen stue- og kjøkkenløsning med definerte soner.

1. ETASJE 1:150

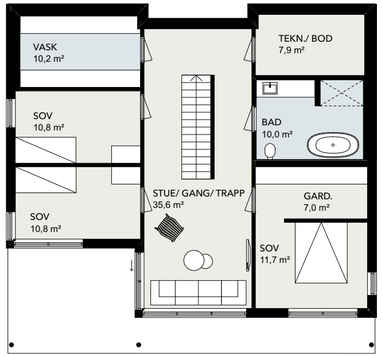

2. ETASJE 1:150

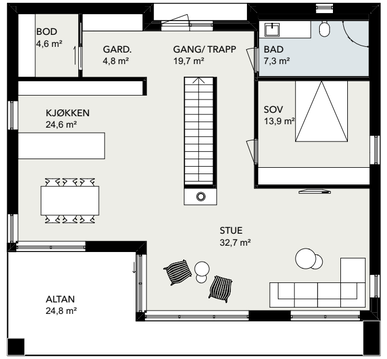

FASADE

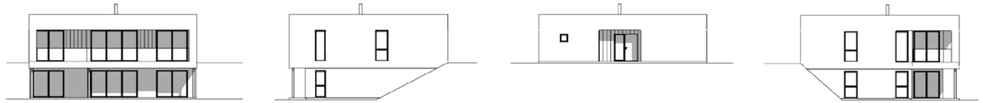

HUS 11

MÅL	
BRA	222 m²
BYA	157,3 m²
LxB	12,7x12,0 m
ROM	
Soverom	4
Bad/Wc	2
Boder	2
ANNET	
Takhøyde	2,4 m
Livsløp	Ja

MERK

Dette huset har en spennende kombinasjon av varme og minimalistiske materialer. Store vinduer sørger for mye naturlig lys og de definerte sonene i kjøkken og stue gir en smart åpen løsning.

1. ETASJE 1:150

2. ETASJE 1:150

FASADE

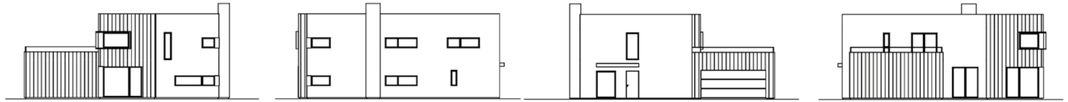

HUS 12

MÅL	
BRA	275 m²
BYA	180,3 m²
LxB	15,3x15,6 m
ROM	
Soverom	4
Bad/Wc	3
Bod	1
Utebod	1
ANNET	
Takhøyde	2,4 m
Garasje	Ja

MERK

Kombinasjonen av mur og tre sørger for et moderne, men lunt uttrykk. Over den doble garasjen har du en romslig terrasse som inviterer til fine sommerdager. Huset har åpen stue- og kjøkkenløsning og hovedsoverommet har egen privat sone med garderobe og bad.

1. ETASJE 1:200

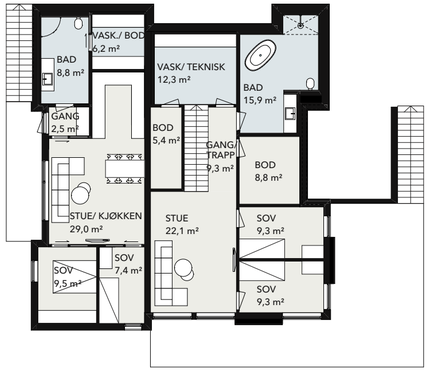

2. ETASJE 1:200

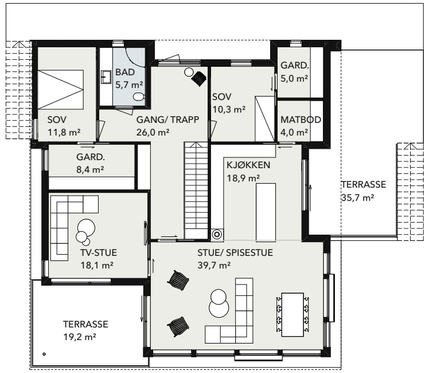

FASADE

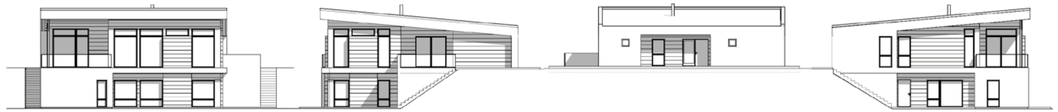

HUS 13

MÅL	
BRA	317,1 m²
BYA	216,2 m²
LxB	15,0x14,2 m
ROM	
Soverom	4
Bad/Wc	2
Boder	2
ANNET	
Takhøyde	2,4 m/Skrå
Livsløp	Ja
Leilighet	Ja

MERK

Dette moderne huset har et spennende pulttak. Kombinasjonen av mur og tre sørger for et tidløst preg. Huset har gode terrasser med utgang fra stue og kjøkken. Leiligheten i underetasjen har to soverom.

1. ETASJE 1:150

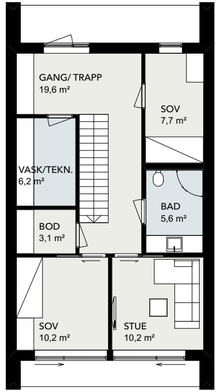

2. ETASJE 1:150

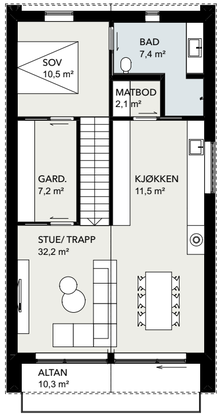

FASADE

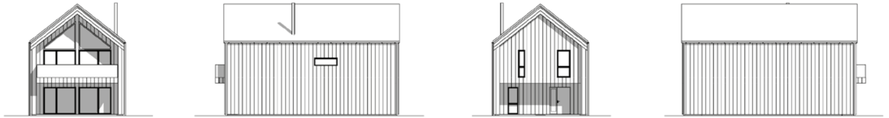

HUS 14

MÅL	
BRA	140,8 m²
BYA	100,7 m²
LxB	14x7,0 m
ROM	
Soverom	3
Bad/Wc	2
Boder	2
ANNET	
Takhøyde	2,4 m/Mønt

MERK

Drømmer du om saltak og en kombinasjon av moderne og klassisk arkitektur? De store vinduene sørger for mye naturlig lys. På hovedplan kan du nyte utsikten fra den åpne stue- og kjøkkenløsningen.

Huset egner seg også fint som hytte og flermannshus.

1. ETASJE 1:150

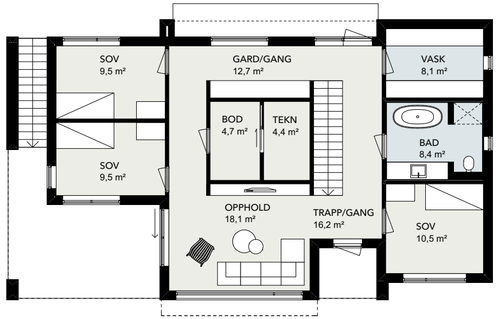

2. ETASJE 1:150

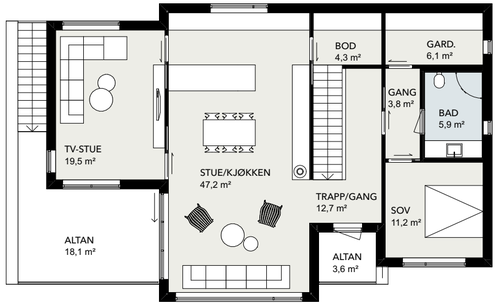

FASADE

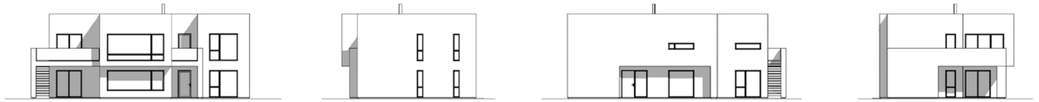

HUS 15

MÅL	
BRA	222,6 m²
BYA	161,1 m²
LxB	16,7x10,2 m
ROM	
Soverom	4
Bad/Wc	2
Boder	2
ANNET	
Takhøyde	2,4 m

MERK

Dette minimalistiske huset fungerer like godt ved havet, som i høyden. Du kan velge og vrake i både stuer og uteplasser. Store vindusflater slipper inn mye lys og hovedsoverommet har en egen privat sone med garderobe og bad.

1. ETASJE 1:150

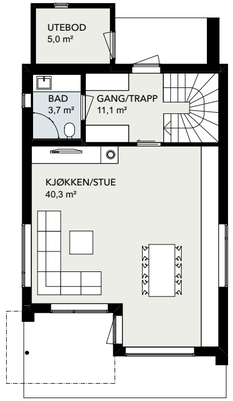

2. ETASJE 1:150

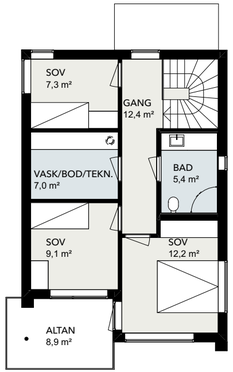

FASADE

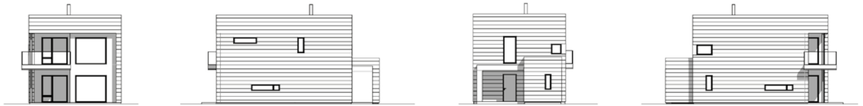

HUS 16

MÅL	
BRA	118,4 m²
BYA	88,2 m²
LxB	13,1x7,6 m
ROM	
Soverom	3
Bad/Wc	2
Bod	1
Utebod	1
ANNET	
Takhøyde	2,4 m

MERK

Et kompakt og stilfullt hus med overdekte uteplasser og en åpen stue- og kjøkkenløsning.

Huset egner seg også fint som flermannshus.

HUS 16

En smart romløsning får selv kompakte hus til å oppleves store. Store vinduer og spennende materialvalg gir en følelse av moderne luksus.

1. ETASJE 1:150

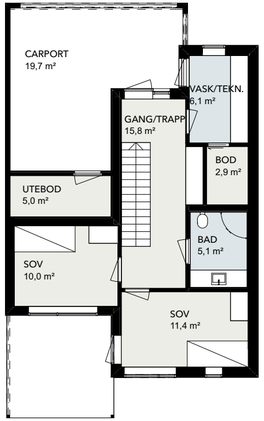

2. ETASJE 1:150

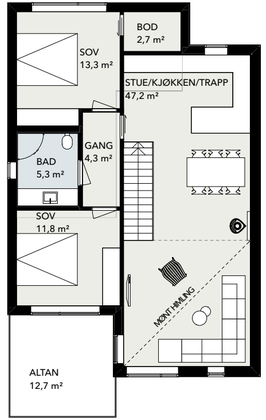

3. ETASJE 1:150

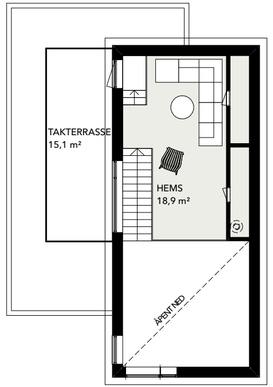

FASADE

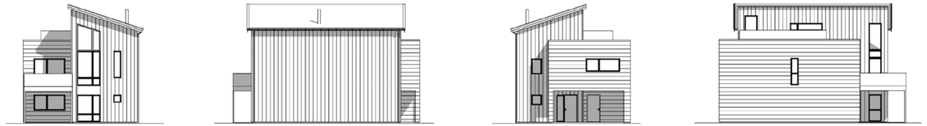

HUS 17

MÅL	
BRA	199,4 m²
BYA	114,9 m²
LxB	14,3x8,6 m
ROM	
Soverom	4
Bad/Wc	2
Boder	2
Utebod	1
ANNET	
Takhøyde	2,4 m/Skrå
Garasje	Carport
Hems	18,9 m²

MERK

Kombinasjonen av ulike takformer gjør dette huset ekstra spennende. Den ekstra etasjehøyden merkes godt på hovedplan, hvor du også har trapp til hems med utgang til takterrassen. Huset har integrert carport og utebod.

Huset fungerer også fint som flermannshus.

1. ETASJE 1:150

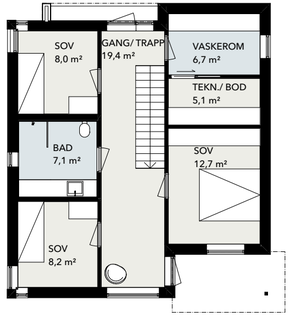

2. ETASJE 1:150

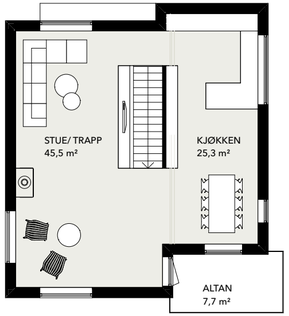

FASADE

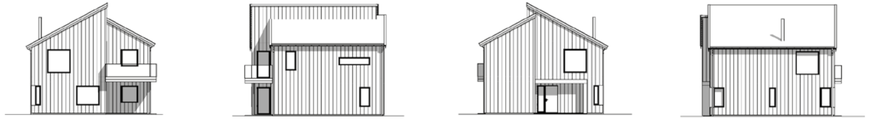

HUS 18

MÅL	
BRA	142,6 m²
BYA	94,9 m²
LxB	10,6x9,5 m
ROM	
Soverom	3
Bad/Wc	1
Boder	1
ANNET	
Takhøyde	2,4 m/Skrå

MERK

Dette sjarmerende huset fungerer ekstra godt på små tomter. Nyt ekstra etasjehøyde og møtet mellom moderne og klassisk arkitektur. Huset har åpen stue- og kjøkken-løsning.

Huset egner seg også fint som flermannshus.

1. ETASJE 1:150

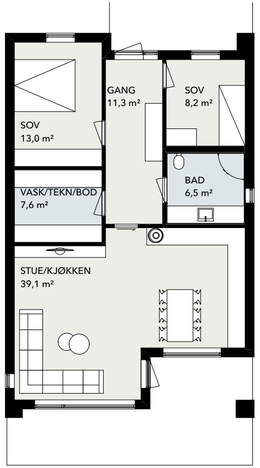

FASADE

HUS 19

MÅL	
BRA	89,3 m²
BYA	114,6 m²
LxB	13,2x8,5 m
ROM	
Soverom	2
Bad/Wc	1
Boder	1
ANNET	
Takhøyde	2,7 m
Livsløp	Ja

MERK

Et kompakt hus med tilgang til alt på én flate og livsløps-standard. Store vinduer sørger for mye naturlig lys.

Huset egner seg også fint som hytte og flermannshus.

1. ETASJE 1:150

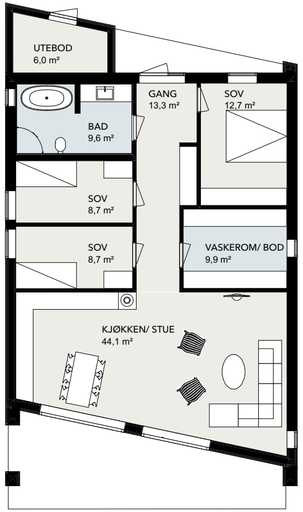

FASADE

HUS 20

MÅL	
BRA	117,4 m²
BYA	158,0 m²
LxB	16,5x9,9 m
ROM	
Soverom	3
Bad/Wc	1
Boder	1
Utebod	1
ANNET	
Takhøyde	2,4 m/Skrå
Livsløp	Ja

MERK

Et kompakt hus med spennende arkitektur. Her kan du nyte ekstra etasjehøyde og tilgang til alt på én flate med livsløpsstandard. Huset har en åpen stue- og kjøkkenløsning.

Huset egner seg også fint som hytte og flermannshus.

1. ETASJE 1:200

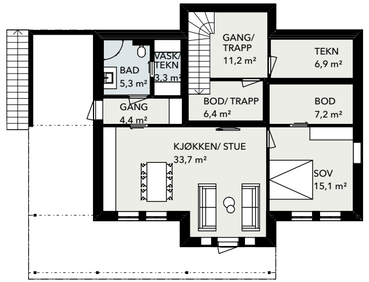

2. ETASJE 1:200

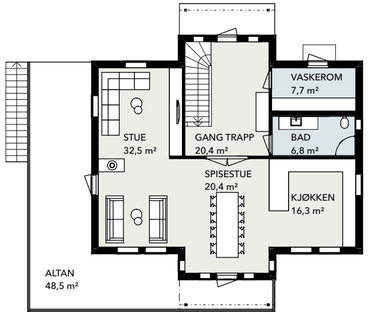

3. ETASJE 1:200

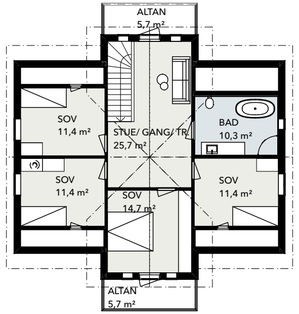

FASADE

HUS 21

MÅL	
BRA	292,9 m²
BYA	179,5 m²
LxB	15,4x14,2 m
ROM	
Soverom	4
Bad/Wc	2
Bod	2
ANNET	
Takhøyde	2,4 m/Skrå
Livsløp	Ja
Leilighet	Ja

MERK

Drømmer du om et klassisk hus med herskapelige vindu? Da er dette huset for deg. Hovedsoverommet har utgang til en egen privat altan. Huset har en egen leilighet i underetasjen med ett soverom.

HUS 21

De karakteristiske vinduene setter en fin ramme på landskapet utenfor. Her ligger alt til rette for lune dager sammen med de som betyr mest.

1. ETASJE 1:150

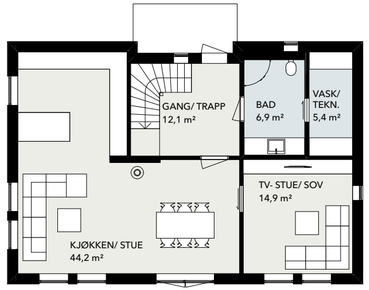

2. ETASJE 1:150

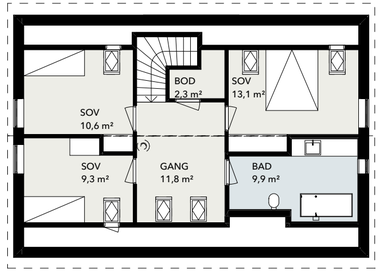

FASADE

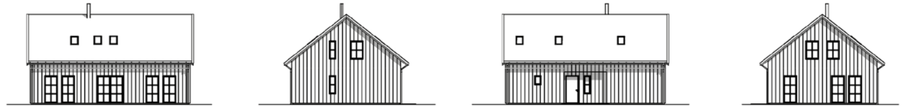

HUS 22

MÅL	
BRA	149,8 m²
BYA	103,2 m²
LxB	12,1x8,2 m
ROM	
Soverom	3/4
Bad/Wc	2
Boder	1
ANNET	
Takhøyde	2,4 m/Skrå
Livsløp	Ja

MERK

Franske vinduer møter tradisjonell arkitektur. Dette kompakte og innholdsrike huset har også mulighet for livsløpsstandard. Nyt det fine lysspillet fra takvinduene.

Huset egner seg også fint som hytte.

1. ETASJE 1:150

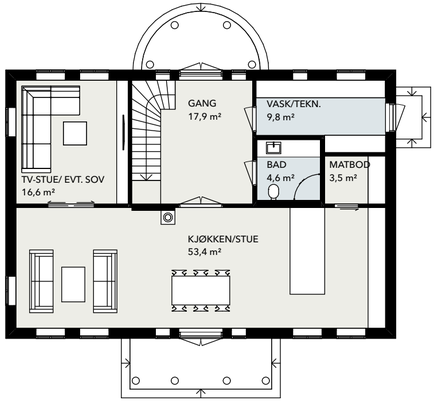

2. ETASJE 1:150

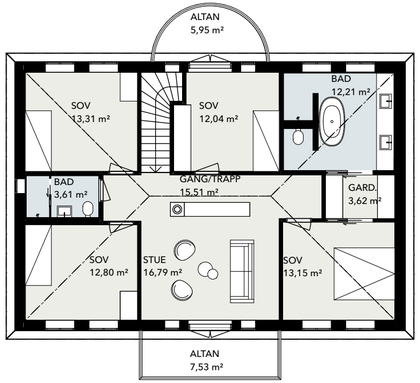

FASADE

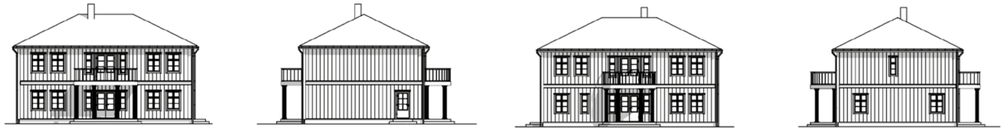

HUS 23

MÅL	
BRA	219,2 m²
BYA	140,6 m²
LxB	13,3x13,0 m
ROM	
Soverom	4/5
Bad/Wc	3
Boder	1
ANNET	
Takhøyde	2,5 m
Livsløp	Ja

MERK

Dette herskapelige huset har flere spennende romløsninger. Hovedsoverommet har egen privat sone med garderobe og bad. Det er mulighet for livsløpsstandard på hovedplan.

1. ETASJE 1:150

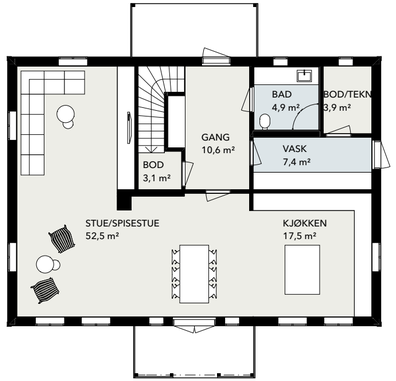

2. ETASJE 1:150

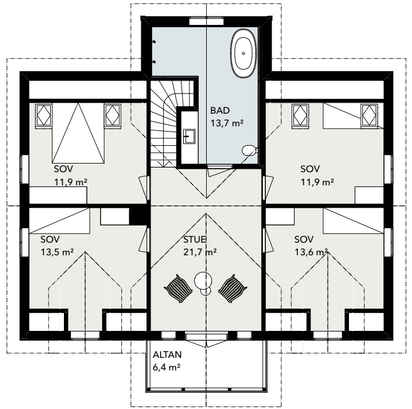

FASADE

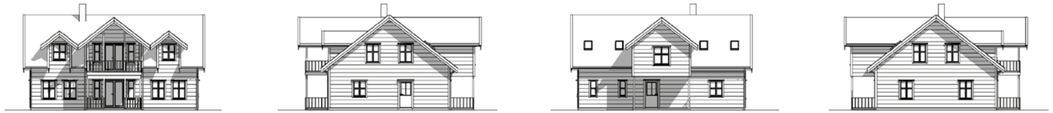

HUS 24

MÅL	
BRA	200,0 m²
BYA	135,8 m²
LxB	12,8x12,9 m
ROM	
Soverom	4
Bad/Wc	2
Boder	2
ANNET	
Takhøyde	2,4 m/Skrå

MERK

Et klassisk hus med arker i front. Disse skaper fine lysforhold i soverommene og sørger for et harmonisk uttrykk i front. Nyt et romslig bad med spennende planløsning og en åpen stue- og kjøkkenløsning.

Isola Powertekk Takpanner gir et stormsikkert og vakkert tak.
Isola Powertekk Nordic: farget skiferstrø i 4 fargevarianter.
Isola Powertekk Exclusive: høyglans og matt utførelse i 8 fargevarianter.
Komplett tilbehør i alle farger.

Powertekk Nordic, Rustikk-rød

Powertekk Exclusive, sort Høyglans

Powertekk Exclusive, antrasitt matt

isola®

www.isola.no

BYGG 1

Velg dører som passar til din stil

Dører er ein viktig del av eit hus. Ønskjer du ei dør i same stil som resten av huset eller ønskjer du ein kontrast? Uansett kva du vel vil verknaden vere stor for det totale uttrykket. Vårt mål er å tilby dører og andre byggevarer av god kvalitet til rett pris. Vi legg stor vekt på å være best på rask leveringstid og god service til våre kundar. Vi har dører i mange ulike stilar og prisklasser.

Sjå meir på bygg1.no

Bygg 1 Produkter AS - Industrivegen 32, 6155 Ørsta, Tlf: 70 04 24 90, post@bygg1.no

www.bygg1.no

sommersetildesign.no

Forestia Walls2Paint, malt i sort matt.

Forestia Walls4You. Her i dekoren 14232 Metallic plain black

FORESTIA

Walls2Paint og **Walls4You** er veggplater for deg som ikke vil bruke tid på sparkling og pussing.

Walls4You er ferdigtapetserte veggplater som leveres i mange forskjellige design og farger.

- Unik låseprofil
- Ingen sparkling - du unngår pussestøv
- Platene skal limes med en fyldig limstreng
- Veggplatene er skrufaste
- God økonomi

Huntonit Panelbord Rustikk, dekor "Lindesnes"

HUNTONIT

Huntonit Panelbord Rustikk

Panelbord med Huntonits gode produkt egenskaper i nytt og lekkert design. De leveres i 7 ulike dekorer.

Endeskjøt i V-fas gir et pent utseende der panelbordene skal dekke lengre avstander. Huntonit panelbord er det eneste ferdigmalte panelbord som anbefales av Norges Astma- og Allergi-forbund.

ASTMA- OG ALLERGIFORBUNDET

Huntonit Panelbord Rustikk, dekor "Røst"

member of BYGGMA group

MARKEDSFØRING

Sundolitt Kub®

Det supereffektive byggsystemet

- Fleksibelt system
- Styrke i toppklasse
- Minimalt varmetap i randsone
- Bokomfort i toppklasse
- Energieffektiv og klimavennlig
- Svært god totaløkonomi

Kub® er et byggesystem utviklet med høye kvalitetskrav til isolasjon, styrke, sikkerhet og byggevennlighet. Systemet stables som byggeklosser, fylles med betong og dermed får du en kraftig mur ferdig isolert.

– Lønnsomt for miljø og lommebok.

A business built on air
www.sundolitt.no

100 1917 2017

Sundolitt

Icopal® er et registrert varemerke for produkter som er basert på Sundolitt® EPS, og eies av: Bredr. Sundt as, Norge.

Zanda Arktis

Antikk Rød

Icopal Decra
Icopal Quadro
Icopal Glassrekkverk

Hvilket uttrykk kler huset ditt best?

Zanda Arktis er Norges sterkeste takstein med den mest holdbare overflaten på markedet. Den ru overflaten holder på snøen opp til 35° takvinkel, det betyr at du ofte slipper snøfangere på taket. Zanda Arktis har 30 års garanti på frostbestandighet, styrke og tetthet.

Med Decra takpanner er du garantert et tett og solid tak i mange tiår. Decra er en kombinasjon av ekstrem slitestyrke og elegant design. Det er uknuselig og motstår vind med orkan styrke. I tillegg bidrar det til å gi huset et flott utseende. Decra leveres i fire varianter og ti ulike farger.

Icopal Quadro er bygd opp på samme måte som Decra, og har de samme solide egenskapene. Platene har flat profil, med en elegant knekk som gir et karakteristisk utseende. Både Decra og Quadro kan legges ned til 10° takfall.

Med Icopal Glassrekkverk på terrassen får du fullt utbytte av lyset og utsikten. Vår modulbaserte løsning består av herdet laminert sikkerhetsglass i bredder fra 20-120 cm, samt håndløpere og stolper i syrefast stål.

www.monier.no | www.icopal.no | Part of BMI Group

ZANDA

icopal

Otta Sag og Høvleri as
Foto: Erik Berg Johansen | ottasag.no
61 23 68 00
ottasag@ottasag.no
ottasag.no

FÅVANG SAG
Stolt produsent av trelast
– saget av norsk tømmer
61 28 44 00
post@favangsag.no
Tromsnesvegen 47 | 2634 Fåvang
facebook.com/favangsag
www.favangsag.no

Bygge hus?
FÅ DET BEST MULIG
LAGES MED RETURGLASS
Når vi lager byggisolasjon, skal den ha best mulig isolasjonseffekt.
Vi skal gi deg som bygger det beste utgangspunktet for å lage det mest komfortable og energieffektive hjemmet.
GLAVA ISOLASJON
For norske forhold
glava.no

H Bauge vinduet

HUSETS ØYNE

Kvalitet i over 60 år

www.h-vinduetbauge.no

H vinduet

natre® VINDUER

TrygtKjøp

Den beste veien til de rigtige vinduene

- Med VindusGuiden kan du starte kjøpsprosessen hjemme i sofakroken.
- Du trenger ikke å vente på et godt tilbud. Med vårt online tilbudssystem får du svar mens du er i butikken.

Det skal ikke være vanskelig å velge gode vindusløsninger
besøk oss på natre.no eller la deg inspirere på vår Instagramkonto #natrevinduer

Tidligere falt det seg helt naturlig å velge glatte, hvite innvendige dører. Det ble ikke satt spørsmålstegn ved fargen på døren eller om den kunne brukes til annet enn bare å fungere som romdeler.

Slik er det ikke lenger.

Nå kan du velge dører som går i et med interiøret eller som skiller seg ut i en sprek farge. Dørene har også forskjellige funskjoner som tavle, speil og glass. Eller du kan spare gulvplass ved å bruke skyvedører.

Valget er ditt!

Se hvordan dørene ser ut i forskellige miljø på: **www.swedoor.no**

SWEDOOR JW

SAMARBEIDSPARTNERE

Fibo
Veggpanel

Bygg et kvalitetsbad

Du kan mikse og matche kombinasjoner slik at det passer din stil. Panelene er godkjente i henhold til Våtromsnormen. Den glatte og sterke overflaten tåler både direkte vannsprut og store temperatur-svingninger, er rask å tørke av og enkel å holde ren. Med over 750 ulike dekorer gir det deg uendelige muligheter til å skape ditt eget drømmebad.

fibo.no

rindals list®
Avslutt med stil

HENGER DU BILDENE I TAKLISTA, SLIPPER DU HULL I VEGGEN

Alle taklister med skygge fra Rindalslist er nå BILDIS!

Med BILDIS kan du henge opp bilder og flytte dem så ofte du vil uten å lage hull i veggen. Se mer om listene og opphengene på bildis.no

Se filmen på bildis.no

Rindalslist AS, 6657 Rindal
Tlf: +47 71 66 46 40 - post@rindalslist.no

Ren og frisk luft i alle rom, hele året

DET ER DET SOM IKKE SYNES SOM GIR ET SUNT INNEMILJØ

Balansert ventilasjon
Ren og frisk luft har stor betydning for familiens helse og komfort. Med et balansert ventilasjonsanlegg fra Flexit sikrer du tilførsel av ren og frisk luft gjennom hele året. I tillegg får du reduserte oppvarmingskostnader ved hjelp av varmegjenvinning.

Flexit sentralstøvsuger
Sentralstøvsuger er en rimelig engangsinvestering med en langvarig helsegevinst. Alt støv suges opp, og det skadelige finstøvet blåses ut av huset.

FLEXIT®
REN OG FRISK LUFT

SÖDRA

Teknikk, kunnskap og engasjement gir kvalitet

I dag finnes det et stort utvalg av ferdigbehandlede, vakre trepaneler og tregulv, som løfter hvilket som helst rom til nye og tidsriktige høyder. Paneler og gulv med farge, struktur eller fløyelsaktig glatt. Brede bredder og smalere bredder.

Vi bruker skogens hele utvalg av tresorter for å tilby valg-muligheter og gi lysten til å skape. Det er moderne, smart og økonomisk å velge tradisjonelle og solide trematerialer.

Södra er leverandør av tre, som skaper miljøer å trives i og nytes. Våre massive tregulv og paneler er holdbare i generasjoner og de blir bare vakrere med årenes patina.

Perfekt tilpassede lister finnes i vårt brede listverkssortiment.

Besøk oss på https://www.facebook.com/sodranorge/
eller websiden for mer informasjon.

www.sodra.com

ELLE HELLE

ENTEN ELLER DET ER OPP TIL DEG

I ditt nye hjem kan du velge mellom flere ulike trappemodeller, tilpasset din stil. I tillegg kan du velge tresort og overflatebehandling.
Nå kan du også utnytte kvadratmeterne under trappen maksimalt. De tre smarte løsningene Stryntrappa Garderobe, Kontor og Bod skaper orden og helhet på en stilfull måte. Snakk med Byggfag, besøk vårt nettsted og våre trappe-studio for mer inspirasjon. Kvaliteten og mulighetene må oppleves.

Stryntrappa
KVALITET TIL GODE PRISER

Hovedkontor Stryn / Trappestudio
Stryn - Trondheim - Oslo - Gjøvik
Lillesand - Stavanger - Egersund
Bergen - Skien. www.stryntrappa.no

FRITZOE ENGROS

ACCOYA

Accoya er et revolusjonerende trevirke med hele 50 års råtegaranti. Ikke bare er Accoya lekkert; det er svært formstabilt, miljøvennlig og reduserer vedlikeholdsbehovet.

Dersom du velger Accoya til terrassen slipper du å bekymre deg for årlig beising, skraping eller maling. Nyt livet, og nyt vissheten om at du har gjort en investering som vil følge deg i minst 50 år.

Accoya fins i terrassebreddene 120, 145 og 195mm, enten ubehandlet eller ferdig gråmalt. Accoya høvles som kledning i en rekke profiler, og fins som konstruksjonstrevirke til bruk i dører, vinduer, møbler med mer.

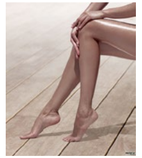

Terrasse, Larvik

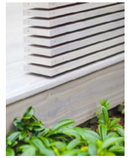

Gråbehandlet terrasse og spiler, Rogaland

Spiler behandlet med pigmentert olje, enebolig i Stavanger

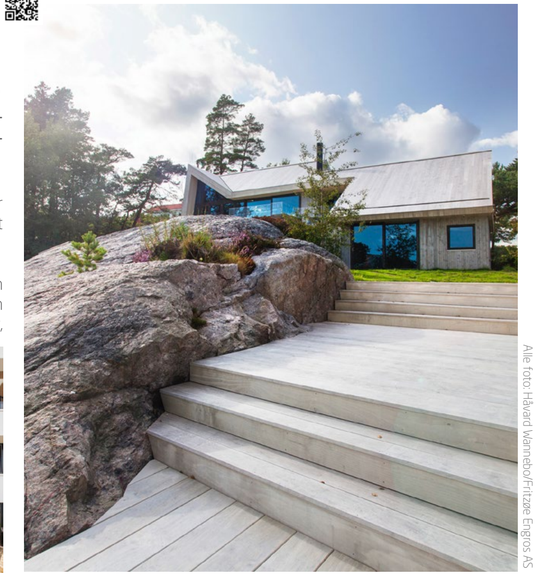

Ubehandlet, naturlig grånet terrasse, kledning og tak brukt til hytte på Sørlandet

Alle foto: Håvard Wannebo/Fritzøe Engros AS

«Vi er veldig stolte av husene som Byggfag Arkitekter har tegnet for oss. Sammen kan vi følge deg gjennom hele byggeprosessen – fra skissestadiet til overtakelse. Vi kan tilby en spennende sammensetning av dyktige fagfolk, gode priser og fleksibilitet. Lykke til med starten på noe nytt!»

Jostein Strand
Daglig leder i Byggfagkjeden

BYGGFAG

Byggfag Arkitekter er en datterbedrift i byggevarekjeden Byggfag.

Vi tegner og prosjekterer hus, hytter, garasjer og anneks for Byggfagkjedens forhandlere og privatpersoner.

F: Byggfag Arkitekter AS
M: 920 12 470
E: post@byggfagarkitekter.no
A: Lerstadvegen 545, 6018 Ålesund
W: byggfag.no

BYGGFAG